



Cuidados de los dientes

El cuidado de nuestro aparato masticatorio es de vital importancia, siendo la adecuada higiene bucodental y las visitas periódicas al odontólogo las principales actuaciones preventivas para mantener una correcta salud bucal.

Pérdida de los dientes

Entre las causas más frecuentes de pérdida de dientes se encuentran:

- **Caries muy avanzada** (causa común entre los más jóvenes).
- **Periodontitis o Piorrea** provocada por gérmenes que atacan la encía y el hueso (causa más habitual en el adulto).
- **Traumatismos en la región bucodental.**
- **Fracasos de tratamientos previos** sin posibilidad de recuperación.

Un diente, sin posibilidades de salvación, deberá ser extraído lo antes posible para conservar el hueso alveolar (responsable de acoger las raíces de los dientes), que es el que condicionará la posibilidad de colocación de los implantes.

on

La **Sociedad española de implantes**, fundada en 1959, es una de las más antiguas y con mayor relevancia a nivel mundial. Se trata de una sociedad sin ánimo de lucro cuya finalidad es **divulgar la implantología y formar a sus miembros**.

Su presidente y fundador, **el Dr. Feliciano Salazar**, está considerado como uno de los pioneros de la materia y sus trabajos han contribuido de manera significativa en la implantología actual. **Por ello, pertenecer a la S.E.I. es signo de que un profesional está activo, se preocupa por su formación y está reconocido en la implantología española.**

Sociedad Española de **Implantes**

soluciones



C/ Orense, 51 · Bajo C
28020 Madrid
Tf.: 91 555 09 50
Fax: 91 597 28 71
www.sei-net.net
sedesei@telefonica.net



Importancia de los dientes

Los dientes son una parte fundamental de nuestra imagen, unos dientes cuidados, limpios y una sonrisa agradable, denotan pulcritud, juventud y nos facilitan la relación con nuestro entorno.

Es de vital importancia el equilibrio del aparato masticatorio, su pérdida y su no reposición puede arrastrar consecuencias como: la pérdida del equilibrio de posición y la fuerza del aparato masticador; dolores articulares, musculares y de cabeza; inclinación y movimientos patológicos de los dientes e incluso la pérdida de los dientes vecinos.

Actualmente, existen dos métodos de **solución** para subsanar la pérdida de piezas:

- Soluciones **movibles**
- Soluciones **fijas**

soluciones

en boca de todos



intro)

*

1 2 3 4 5

soluciones **movibles**

Estas soluciones **limitan la capacidad de masticación** por la inestabilidad que tienen. A medio plazo, **provocan mayor pérdida de hueso** y en el caso de las dentaduras parciales, **lesiones en los dientes adyacentes**.

Estas soluciones son las más antiguas e incluyen dos opciones:

(1) Soluciones **parciales**

(2) Prótesis **totales**

Deben considerarse siempre como **soluciones temporales o de transición, ¡nunca como solución definitiva!**

soluciones **fijas**

La prótesis **fija** (puente), es la **opción clásica**. La sujeción de esta se consigue gracias a los dientes colindantes, para lo cual se reduce el tamaño de estos y, se confeccionan dos fundas que servirán de anclaje para la prótesis. Tiene los inconvenientes de necesitar dientes en ambos lados del hueco y de tener que tallar dos piezas sanas.

Los implantes

son la opción más moderna para reponer piezas, además de estar considerados como uno de los tratamientos médico-quirúrgicos **con mayor porcentaje de éxito, aproximadamente un 97%,**

veamos en que consisten:

1)

Para determinar si el tratamiento puede llevarse a cabo satisfactoriamente, **el implantólogo efectuará un riguroso estudio médico y radiográfico.**

2)

La intervención para colocar los implantes se realiza, normalmente, **con anestesia local**

3)

El primer paso consiste en realizar una cavidad en el maxilar para introducir el implante que cumplirá la función de raíz artificial. Esta raíz artificial se confecciona con materiales biocompatibles para que el organismo no la rechaze y por lo tanto, pueda unirse firmemente al hueso. **Este proceso es conocido como osteointegración.**

4)

Pasados entre 1 y 3 meses, cuando el implante esté bien sujeto al hueso, se confeccionará la prótesis correspondiente, generalmente porcelana o composite, que irá unida a la raíz por tornillos o pegamento. **De este modo, habremos reestablecido la pieza y recuperado la estética dental.**

5)

No obstante, el cuidado de nuestros dientes es de vital importancia. **No debemos descuidar la higiene bucodental y las visitas periódicas al odontólogo**, ya que son las principales actuaciones preventivas para mantener una correcta salud bucal.

soluciones



soluciones

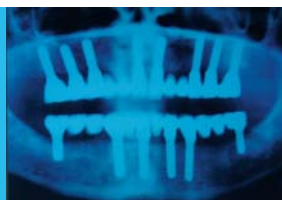

on



en boca de todos